

ABOUT

ひらまつについて

レストランとは、料理という瞬間芸術を通して、
自分の感性を発表する場でもあります。
だから、レストランに従事する者は、
まず芸術家、職人でなければならないのです。

同時に、レストランとは、
己のやさしさを対価に代える生業—サービス業です。
だから、何よりやさしくなければならないのです。
お客様に対して、仲間に対して、あるいは素材に対して、
自分が触れているもの、感じているもの、
すべてに対してやさしくなければならないのです。

芸術とは、エゴイスティックなものであり、
やさしさとは、寛容なものです。
その一見相反するものが同居する空間こそが、レストランなのです。

私達は、レストランを生業とすることに誇りを持ち
日々お客様をお迎えし続けてまいります。



LOCATION

中之島エリア



地上200mから望む、大阪随一の景色

水都・大阪のランドマーク
「中之島フェスティバルタワー」の最上階に位置する
「ラ・フェット ひらまつ」は、
360度の美しい眺望に囲まれた贅沢な空間。
北は淀川と北摂の山々、南には大阪城、
西には遠く大阪湾が広がります。
高い天井と大きな窓により開放感あふれる
ダイニングは、大阪随一の景色とともに
お食事をお楽しみいただけます。

天から音が降り注ぐ

“天から音が降り注ぐ”と称される
音響特性を有するコンサートホール。

収容人数2700名、舞台の間口は30mの大空間、
赤を基調とした客席、豪華なシャンデリアが、
華麗な非日常を演出します。



F DINING



La Fete Hiramatsu

GARDEN LOUNGE



La Fete Hiramatsu

A DINING



La Fete Hiramatsu

FESTIVAL SWEET



La Fete Hiramatsu

FLOOR MAP

37階 会場俯瞰図

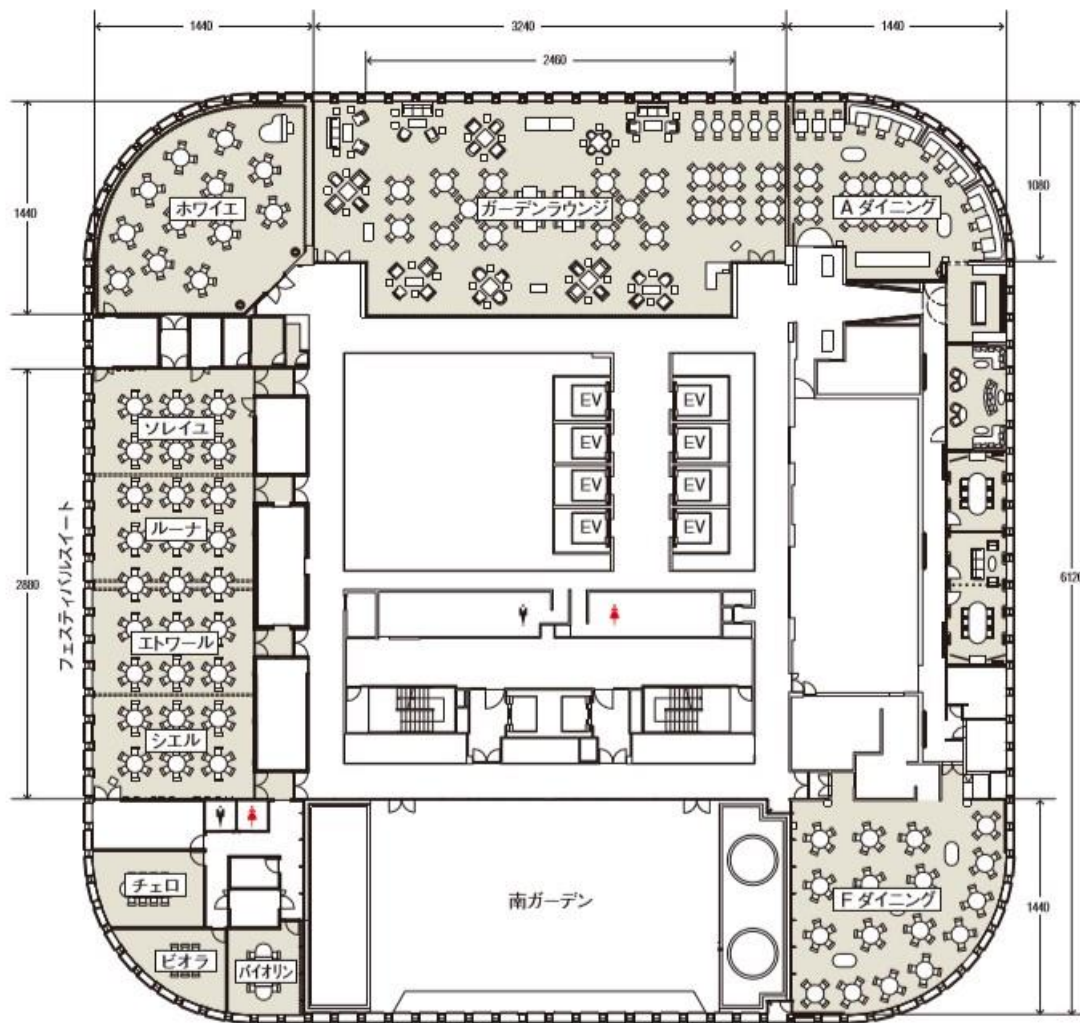

Aダイニング	134.29㎡	ソレイユ	77.20㎡
Fダイニング	200.38㎡	ルーナ	80.33㎡
ガーデンラウンジ	436.08㎡	エトワール	75.05㎡
ホワイエ	173.45㎡	シエル	80.82㎡
フェスティバルスイート	313.40㎡	チェロ	36.62㎡
南ガーデン	464.78㎡	ピアノ	27.74㎡
		バイオリン	30.99㎡

F DINING



ラ・フェットひらまつの本ダイニング

南にはアベノハルカス、東には生駒山、
 眼下には土佐堀川と堂島川に挟まれた中之島に浮かぶ
 大阪市役所、大阪中央公会堂を見渡せます。
 ダイニングの中央には錫を使用した壮大なシャンデリアが輝き
 高い天井と大きな窓により開放感あふれるダイニングでは、
 大阪随一の絶景とひらまつのお料理とともに
 最高のひとときをお楽しみいただけます。

面積	天井高	スクリーン	着席	立食
200.38m	3.2m	150inch×2台	40~80名	80~100名

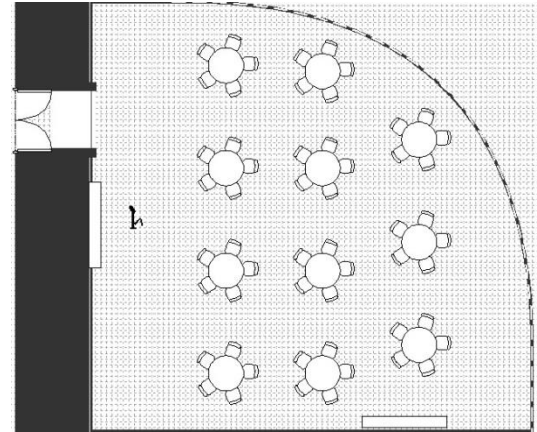

着席 / 50名 (メイン 壁側)

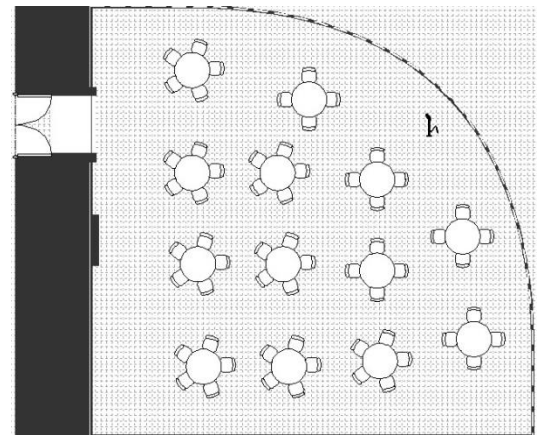

着席 / 60名 (メイン 窓側)

GARDEN LOUNGE



着席で180名様を収容できる地上200mの眺望レストラン

北側には大阪の中心地、
梅田周辺の高層ビル群が立ち並ぶ圧巻の景色を眺め
さらにその先には高尾山や六甲山の眩い夜景が広がります
高さ8.1mの天井からは、
御堂筋の歴史的景観『イチョウ並木』を連想させる
イチョウの木を使用したシャンデリアが堂々と連なります

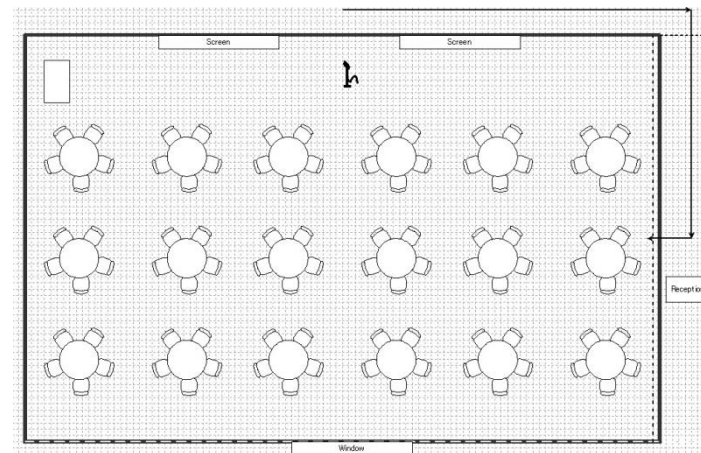

着席 / 90名

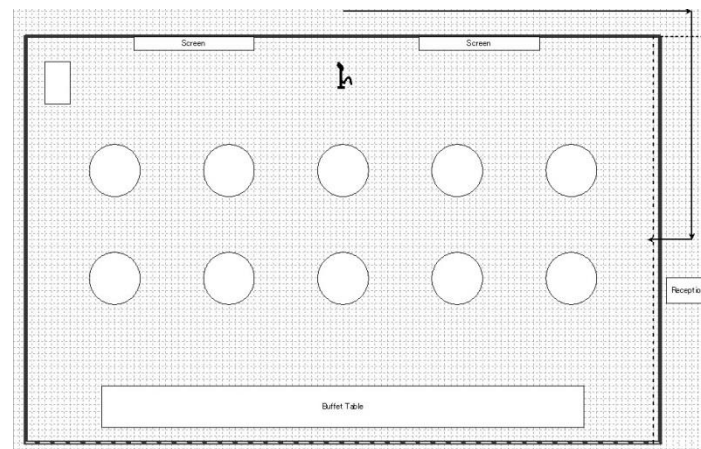

立食ビュッフェ / 100名

面積	天井高	スクリーン	着席	立食
436.08m	3.2m	150inch×2台	60~180名	80~250名

A DINING



コンパクトで一体感を共有できる空間

ラ・フェットひらまつで
唯一、大阪城を見ることのできる会場で
壁面に画家額賀克己氏によって描かれた
幅180cm縦150cmの壮大な絵画が会場を引き締めます
コンパクトでありながら、大型のスクリーンも設け
表彰式や異業種交流会など、様々なシーンで
皆様のご要望にお応え致します

面積	天井高	スクリーン	着席	立食
134.09m	3.1m	150inch×1台	20~45名	-

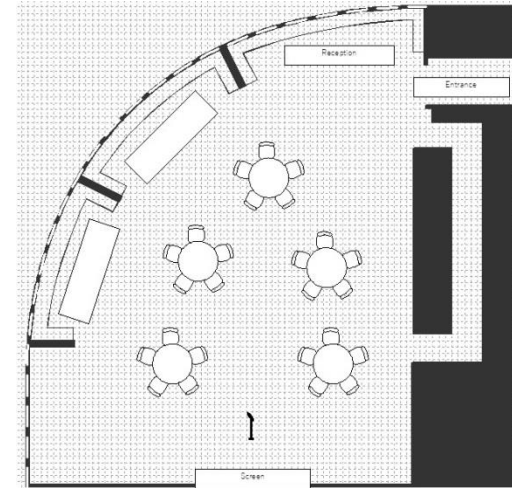

着席 / 25名

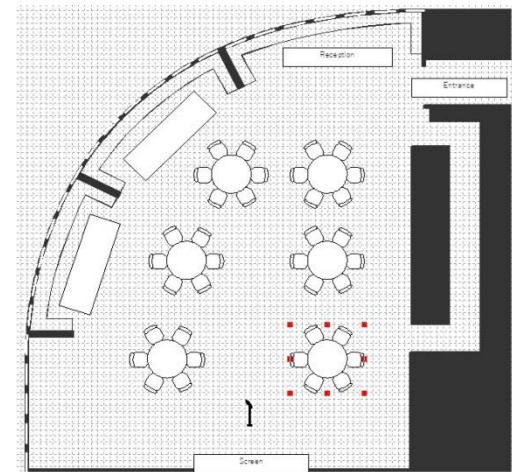

着席 / 36名

FESTIVAL SWEET



抜群のロケーション

超高層ビル『中之島フェスティバルタワー』の最上階にある
カンファレンスルーム『フェスティバルスイート』では
会議、セミナー、展示会など多目的にご利用頂ける空間です。

当施設は、大企業やホテル、文化施設が集積する
ビジネスと文化の中心地・大阪の中之島に位置します。
JR・地下鉄・私鉄など様々な交通手段でのアクセスも良好。

地上200mから大阪の街並みを見渡せる

ロケーションも魅力の1つです。

①ソレイユ

面積：78.8㎡ (23.8坪)
形式：スクール
席数：30席 (10本)

②ルーナ

面積：79.0㎡ (23.9坪)
形式：スクール
席数：30席 (10本)

③エトワール+④シエル

面積：156.2㎡ (47.2坪)
形式：スクール
席数：84席 (28本)

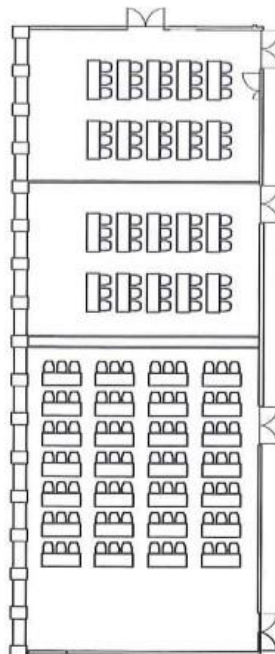

②ルーナ+③エトワール+④シエル

面積：235.1㎡ (71.1坪)
形式：スクール
席数：120席 (40本)

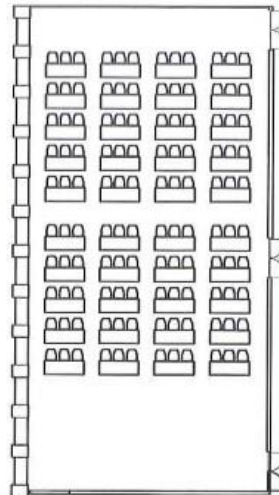

カンファレンスルーム全室

面積：318.5㎡ (96.3坪)
形式：スクール
席数：168席 (56本)

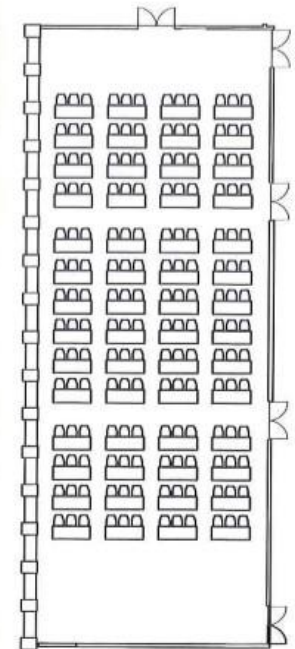

FESTIVAL SWEET

料金(円・税別)

		A カンファレンスルーム							
室名		①	②	③	④	①+②	③+④	②+③+④	全室
		ソレイユ (Soleil)	ルーナ (Luna)	エトワール (Étoile)	シエル (Ciel)				
会議	2時間 (9時~21時) 2H	39,000	39,000	39,000	39,000	78,000	78,000	117,000	156,000
	9時~12時 18時~21時 3H	56,000	56,000	56,000	56,000	112,000	112,000	168,000	224,000
	13時~17時 4H	77,000	77,000	77,000	77,000	154,000	154,000	231,000	308,000
	9時~17時 13時~21時 8H	133,000	133,000	133,000	133,000	266,000	266,000	399,000	532,000
	9時~21時 12H	189,000	189,000	189,000	189,000	378,000	378,000	567,000	756,000
	展示会	9時~21時 12H	226,800	226,800	226,800	226,800	453,600	453,600	680,400
延長料金(30分) 0.5H		10,000	10,000	10,000	10,000	20,000	20,000	30,000	40,000

		B	C	D	E
室名		ホワイエ	バイオリン (Violin)	ビオラ (Viola)	チェロ (Cello)
		会議	2時間 (9時~21時) 2H	84,500	16,200
9時~12時 18時~21時 3H	122,000		23,400	21,000	28,000
13時~17時 4H	166,400		32,000	28,800	38,400
9時~17時 13時~21時 8H	288,400		55,400	49,800	66,400
9時~21時 12H	410,400		78,800	70,800	94,400
展示会	9時~21時 12H	493,000	94,500	85,000	113,300
延長料金(30分) 0.5H		21,700	4,200	3,800	5,000

※ 宴会利用の場合や上記時間帯以外の利用についても対応いたします。担当者までお問い合わせください。
 ※ 基本レイアウトのテーブル・チェアは、基本利用料金に含まれています。その他レイアウトは別途費用を頂きます。

各室の面積及び利用人数例

室名	面積		利用人数例														
			スクール		口の字		コの字		島型		シアター		宴会		立食		固定
	m	坪	人数	テーブル (3人掛)	人数	テーブル (3人掛)	人数	テーブル (3人掛)	人数	テーブル (3人掛)	人数	人数 (6人掛)	人数	人数 (6人掛)	人数	人数	人数
A カンファレンスルーム	①ソレイユ(Soleil)	78.8	23.8	30	10	30	10	30	10	36	12	42	36	6	40	-	-
	②ルーナ(Luna)	79.0	23.9	30	10	30	10	30	10	36	12	42	36	6	40	-	-
	③エトワール(Étoile)	74.5	22.5	30	10	30	10	30	10	36	12	42	36	6	40	-	-
	④シエル(Ciel)	81.6	24.6	30	10	30	10	30	10	36	12	42	36	6	40	-	-
	①+②	157.9	47.7	84	28	54	18	-	-	-	-	96	72	12	90	-	-
	③+④	156.2	47.2	84	28	54	18	-	-	-	-	96	72	12	90	-	-
②+③+④	235.1	71.1	120	40	-	-	-	-	-	-	144	108	18	140	-	-	
全室	318.5	96.3	168	56	-	-	-	-	-	-	204	144	24	200	-	-	
B	ホワイエ	176.1	53.2	69	23	-	-	-	-	-	-	118	90	15	120	-	-
C	バイオリン(Violin)	31.3	9.4	-	-	-	-	-	-	-	-	-	-	-	-	8	1
D	ビオラ(Viola)	29.5	8.9	-	-	-	-	-	-	-	-	-	-	-	-	6	1
E	チェロ(Cello)	37.4	11.3	-	-	-	-	-	-	-	-	-	-	-	-	8	1

キャンセル料の基準

契約成立後、申込者の都合でキャンセルされる場合は、
 所定の用紙に必要な事項を記入のうえ、ご提出下さい。

なお、電話、FAXでの受付はお断りさせていただきますので、予めご了承下さい

- ・ 利用日の91日前まで 基本利用料金の30%
- ・ 利用日の90日前から31日前まで 基本利用料金の50%
- ・ 利用日の30日前から8日前まで 基本利用料金の全額
- ・ 利用日の7日前以降 基本利用料金及び実施諸費用の全額

CUISINE

料理

ラ・フェットひらまつでは、料理という瞬間芸術を通して、私達の感性を表現しています



ACCESS

地図&フロアガイド



電車をご利用の場合

地下鉄四つ橋線『肥後橋』駅4番出口 直結
京阪中之島線『渡辺橋』駅12番出口 直結
JR『大阪』駅 桜橋口・中央南口 徒歩11分
地下鉄御堂筋線『淀屋橋』駅6番出口 徒歩8分
JR東西線『北新地』駅4番出口 徒歩8分

お車をご利用の場合

阪神高速環状線『土佐堀出口』より2分
新大阪駅より15分



大阪国際空港（伊丹）から
大阪駅周辺までリムジンバスで約30分

関西国際空港から
大阪駅周辺までリムジンバスで約50分

〒553-0005 大阪府大阪市北区中之島2-3-18 フェスティバルタワー37階

TEL 06-6233-1139 (平日・祝日ともに10:00~21:00)

HIRAMATSU
LA FÊTE
ラ・フェットひらまつ